



# 大同大學「國文」課程調查問卷

同學們好：

為瞭解同學們對於「國文」課程的學習與需求，請同學們針對以下題項，回答本學期之學習狀況。本調查資料僅供統計分析之用，不會呈現任何個人資料，請放心填答。

一、請就自身學習體驗，說明本學期課程之於以下能力的培養：

	非常適切	還算適切	普通	不太適切	非常不適切
篇章理解	<input type="checkbox"/>	<input type="checkbox"/>	<input type="checkbox"/>	<input type="checkbox"/>	<input type="checkbox"/>
推論解讀	<input type="checkbox"/>	<input type="checkbox"/>	<input type="checkbox"/>	<input type="checkbox"/>	<input type="checkbox"/>
多元思維	<input type="checkbox"/>	<input type="checkbox"/>	<input type="checkbox"/>	<input type="checkbox"/>	<input type="checkbox"/>
閱讀分析	<input type="checkbox"/>	<input type="checkbox"/>	<input type="checkbox"/>	<input type="checkbox"/>	<input type="checkbox"/>
整合應用	<input type="checkbox"/>	<input type="checkbox"/>	<input type="checkbox"/>	<input type="checkbox"/>	<input type="checkbox"/>
人文關懷	<input type="checkbox"/>	<input type="checkbox"/>	<input type="checkbox"/>	<input type="checkbox"/>	<input type="checkbox"/>
批判反思	<input type="checkbox"/>	<input type="checkbox"/>	<input type="checkbox"/>	<input type="checkbox"/>	<input type="checkbox"/>

二、請就自身學習經驗與需求，勾選你認為最適切之開課主題(請任選八項)：

- |                               |                               |                               |
|-------------------------------|-------------------------------|-------------------------------|
| 古典詩詞 <input type="checkbox"/> | 現代詩選 <input type="checkbox"/> | 神話故事 <input type="checkbox"/> |
| 古典戲曲 <input type="checkbox"/> | 現代散文 <input type="checkbox"/> | 寓言文學 <input type="checkbox"/> |
| 古典散文 <input type="checkbox"/> | 現代小說 <input type="checkbox"/> | 史傳文學 <input type="checkbox"/> |
| 古典小說 <input type="checkbox"/> | 世說新語 <input type="checkbox"/> | 通俗文學 <input type="checkbox"/> |

三、建議事項(可針對課程規劃、上課方式、成績評量等，提出正面且具建設性之建議。)

---



---



---



---



---

總表  
國文課程問卷統計總表

一、請就自身學習體驗，說明本學期課程之於以下能力的培養：					
	非常適切	還算適切	普通	不太適切	非常不適切
篇章理解	294	349	76	5	1
推論解讀	314	312	91	4	1
多元思維	378	232	104	1	2
閱讀分析	331	291	94	4	1
整合應用	272	312	132	6	2
人文觀懷	277	289	140	9	3
批判反思	311	263	128	13	1
二、請就自身學習經驗與需求，勾選你認為最適切之開課主題(請任選八項)：					
古典詩詞	298				
古典戲曲	246				
古典散文	294				
古典小說	479				
現代詩選	396				
現代散文	456				
現代小說	539				
世說新語	363				
神話故事	536				
寓言文學	590				
史傳文學	339				
通俗文學	417				

總表  
國文課程問卷統計總表

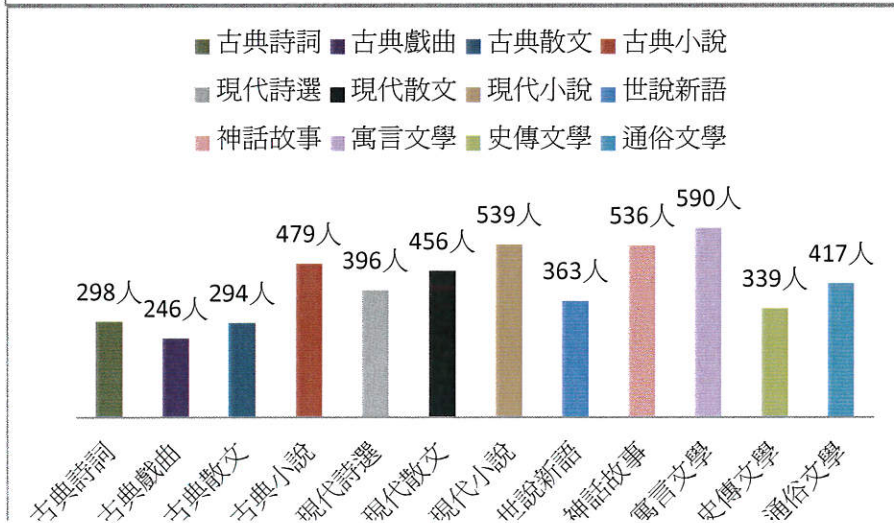
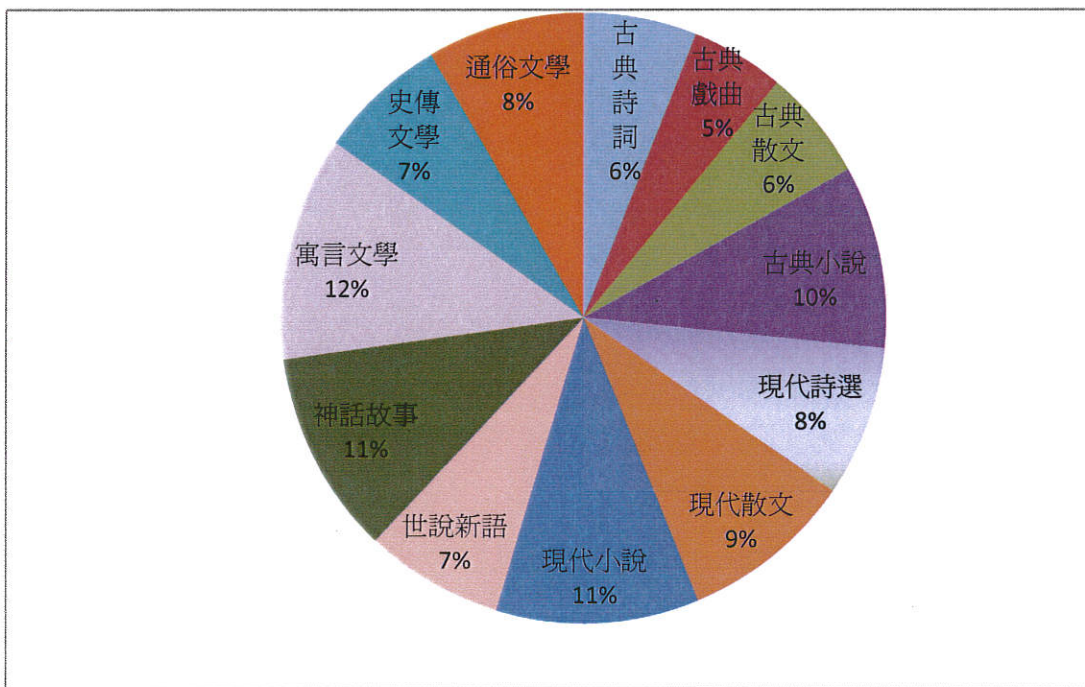
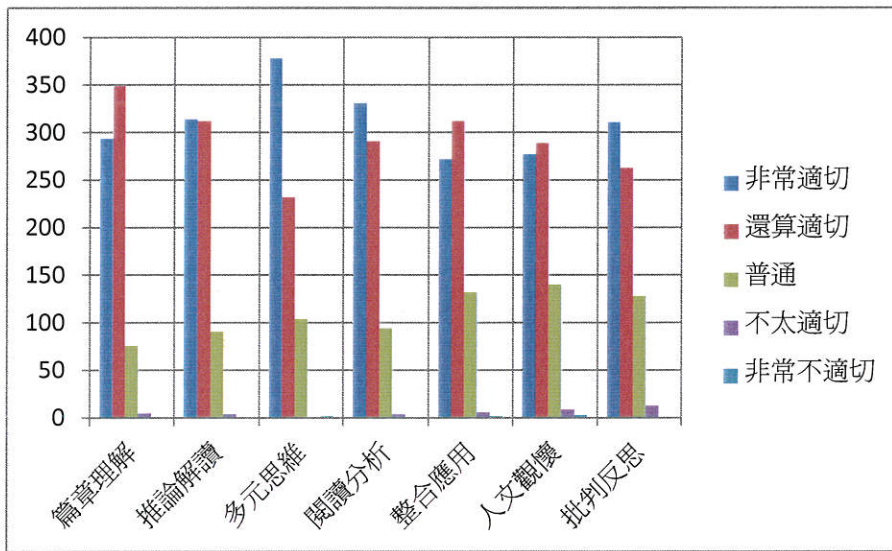



# 大同大學「國語文能力表達」課程調查問卷

各位同學，您好：

感謝您修讀「國語文能力表達」課程。

為瞭解各位同學對於「國語文能力表達」課程的看法與評價，以下簡單針對幾個題項，請教您的意見。本調查資料僅供統計分析之用，且不會呈現任何個人資料，請您放心填答。

若有任何疑問，請洽孫貴珠老師(3534\*13)或李懿純老師(3534\*21)。2013.11

一、本課程在以下能力的培養，請教您的看法：

	非常適切	還算適切	普通	不太適切	非常不適切
語言理解	<input type="checkbox"/>	<input type="checkbox"/>	<input type="checkbox"/>	<input type="checkbox"/>	<input type="checkbox"/>
語言表達	<input type="checkbox"/>	<input type="checkbox"/>	<input type="checkbox"/>	<input type="checkbox"/>	<input type="checkbox"/>
閱讀能力	<input type="checkbox"/>	<input type="checkbox"/>	<input type="checkbox"/>	<input type="checkbox"/>	<input type="checkbox"/>
寫作能力	<input type="checkbox"/>	<input type="checkbox"/>	<input type="checkbox"/>	<input type="checkbox"/>	<input type="checkbox"/>
創意思考	<input type="checkbox"/>	<input type="checkbox"/>	<input type="checkbox"/>	<input type="checkbox"/>	<input type="checkbox"/>
溝通合作	<input type="checkbox"/>	<input type="checkbox"/>	<input type="checkbox"/>	<input type="checkbox"/>	<input type="checkbox"/>
勇於表達	<input type="checkbox"/>	<input type="checkbox"/>	<input type="checkbox"/>	<input type="checkbox"/>	<input type="checkbox"/>
專於傾聽	<input type="checkbox"/>	<input type="checkbox"/>	<input type="checkbox"/>	<input type="checkbox"/>	<input type="checkbox"/>

二、針對「國語文能力表達」課程規劃的演講，請教您的看法：

	非常適切	還算適切	普通	不太適切	非常不適切
簡報技巧演講	<input type="checkbox"/>	<input type="checkbox"/>	<input type="checkbox"/>	<input type="checkbox"/>	<input type="checkbox"/>
解說導覽演講	<input type="checkbox"/>	<input type="checkbox"/>	<input type="checkbox"/>	<input type="checkbox"/>	<input type="checkbox"/>

三、本課程對你整體的受益程度為何？

非常適切	還算適切	普通	不太適切	非常不適切
<input type="checkbox"/>	<input type="checkbox"/>	<input type="checkbox"/>	<input type="checkbox"/>	<input type="checkbox"/>

～感謝您細心填答～

**總 表**

**國語文能力表達課程問卷**

一、就自身學習體驗，說明本學期課其之於以下能力的培養

項目	非常 適切	還算 適切	普通	不太 適切	非常 不適切
語文理解	147	159	27	4	0
口頭報告	160	126	48	3	0
寫作應用	106	153	69	8	0
獨立思考	153	137	38	5	0
溝通合作	163	133	35	5	0
勇於表達	168	125	33	5	3
邏輯思辨	140	143	44	5	1

二、就自身需求與期望，勾選你認為最需要辦理之演講主題

項目	總計	項目	總計
簡報技巧	140	說話藝術	190
說話藝術	190	簡報技巧	140
廣告創意	122	廣告創意	122
解說導覽	44	面試技巧	99
企劃文案	82	企劃文案	82
面試技巧	99	解說導覽	44

二、就自身學習經驗與需求，勾選你認為最適切之授課主題

項目	人數	項目	人數
履歷自傳	229	口語表達	300
創意思考	279	創意思考	279
篇章閱讀	174	簡報技巧	260
解說導覽	150	觀點論述	245
企劃書寫	237	企劃書寫	237
口語表達	300	履歷自傳	229
簡報技巧	260	廣告文案	198
廣告文案	198	篇章閱讀	174
文章寫作	150	應用文書	155
讀書報告	127	解說導覽	150
應用文書	155	文章寫作	150
觀點論述	245	讀書報告	127

## 總 表

### 國語文能力表達課程問卷

就自身學習體驗，說明本學期課其之於以下能力的培養

■ 非常適切 ■ 還算適切 ■ 普通 ■ 不太適切 ■ 非常不適切

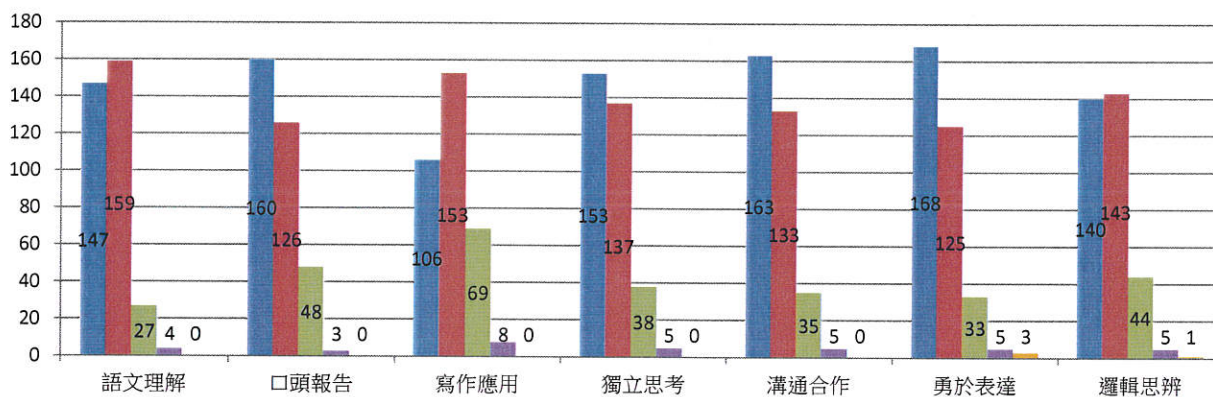

就自身需求與期望，勾選你認為最需要辦理之演講主題

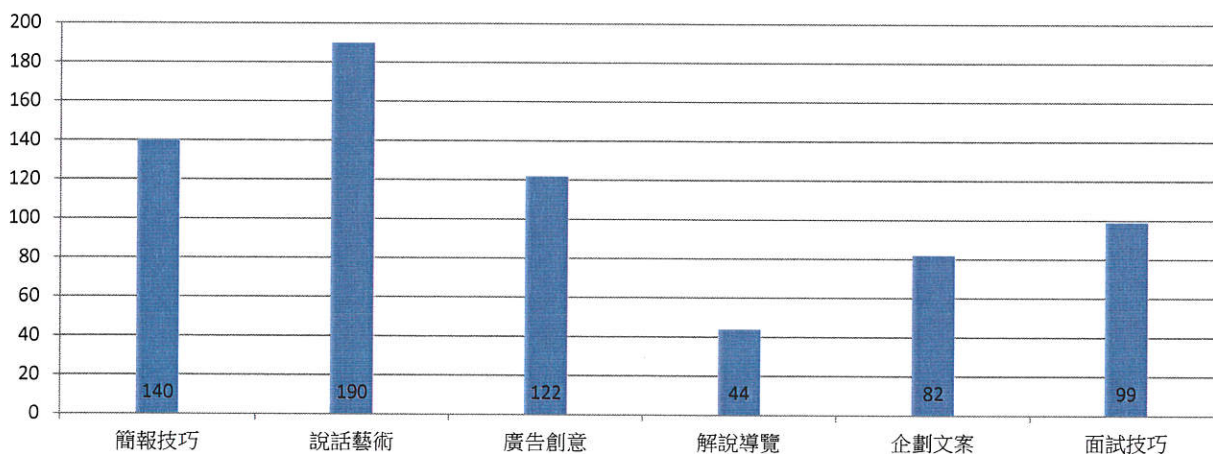

就自身學習經驗與需求，勾選你認為最適切之授課主題

